Jednostka ewidencyjna: 021006_2, Platerówka
Obręb ewidencyjny: 0003, Lubański Wielki Las

Mapa do celów projektowych

działki 18 A.M.1 położonej w obr. Lubański Wielki Las gm. Platerówka

skala 1 : 500

Aktualizację terenu określonego przerywaną linią w treści naziemnej i podziemnej wykonał:

wg. zlec. Nr 363/2013
Lubań dn. 12.11.2013r.

ZBIGNIEW MEDWECKI
USŁUGI GEODEZYJNO-KARTOGRAFICZNE
Geodeta uprawniony Nr rej. GUGiK 4865
59-800 Lubań, ul. Żymierskiego 2B/32
tel. (075) 722 3568 Regon 003272584
NIP 613-000-16-04

Geodeta uprawniony
Nr rej. 4865
inż. Jacek Medwecki

Granice i numery działek naniesiono z dokumentów ewidencji gruntów oraz według spokojnego stanu użytkowania.
Układ współrzędnych 1965 - sekcja jednostkowa
Układ wysokościowy - Kronsztadt 60
Mapa została wykonana bez ustalenia obciążeń służebnościami gruntowymi ujawnionymi w Księgach Wieczystych.
Punkty osnowy geodezyjnej podlegają ochronie - art. 48 ust. 1 pkt 3 Prawa Geodezyjnego i Kartograficznego.

W obszarze oznaczonym linią ..... dokonano aktualizacji treści mapy zasadniczej.
Niniejsza mapa może służyć do celów projektowych.
Projektowane obiekty budowlane wymagają pozwolenia na budowę, podlegają wytyczeniu i inwentaryzacji powykonawczej przez jednostki uprawnione do wykonywania prac geodezyjnych.
Lubań 14.11.2013
miejscowość i data
Geodeta uprawniony Nr rej. 4865
imię, nazwisko i podpis
Medwecki Zbigniew

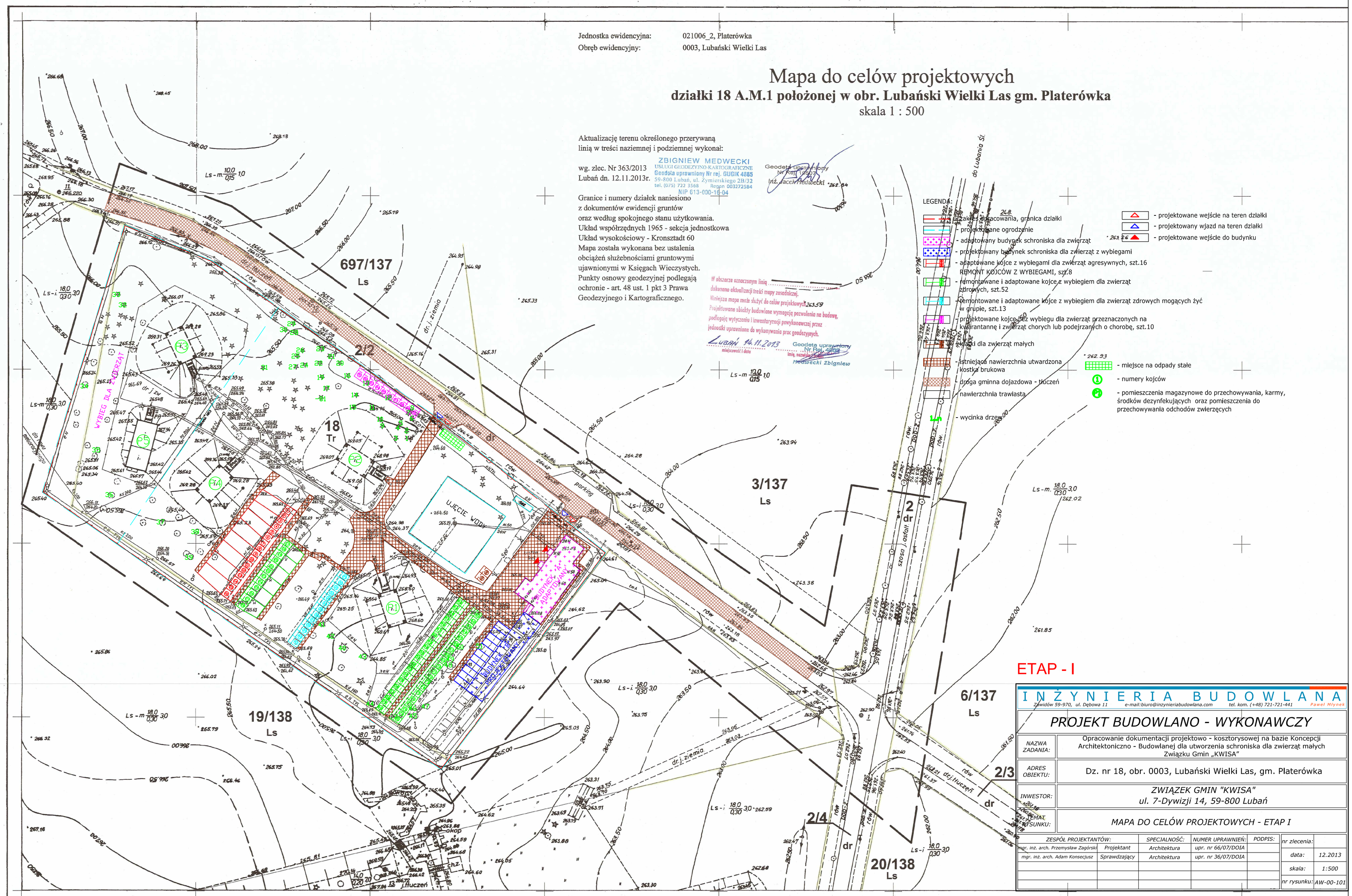

LEGENDA:

- 24.8 - działki ewidencyjne, granica działki
- projektowane ogrodzenie
- adaptowany budynek schroniska dla zwierząt
- projektowany budynek schroniska dla zwierząt z wybiegami
- adaptowane kojce z wybiegami dla zwierząt agresywnych, szt.16
  REMONT KOJCÓW Z WYBIEGAMI, szt.8
- remontowane i adaptowane kojce z wybiegiem dla zwierząt zdrowych, szt.52
- remontowane i adaptowane kojce z wybiegiem dla zwierząt zdrowych mogących żyć w grupie, szt.13
- projektowane kojce bez wybiegu dla zwierząt przeznaczonych na kwarantannę i zwierząt chorych lub podejrzanych o chorobę, szt.10
- wiaty dla zwierząt małych
- istniejąca nawierzchnia utwardzona kostka brukowa
- droga gminna dojazdowa - tłuczeń
- nawierzchnia trawiasta
- wycinka drzew
- projektowane wejście na teren działki
- projektowany wjazd na teren działki
- 263.26 - projektowane wejście do budynku
- 262.93 - miejsce na odpady stałe
- 1 - numery kojców
- P - pomieszczenia magazynowe do przechowywania, karmy, środków dezynfekujących oraz pomieszczenia do przechowywania odchodów zwierzęcych

INŻYNIERIA BUDOWLANA
Zawidów 59-970, ul. Dębowa 11 e-mail:biuro@inzynieriabudowlana.com tel. kom. (+48) 721-721-441 Paweł Młynek

PROJEKT BUDOWLANO - WYKONAWCZY	
NAZWA ZADANIA:	Opracowanie dokumentacji projektowo - kosztorysowej na bazie Koncepcji Architektoniczno - Budowlanej dla utworzenia schroniska dla zwierząt małych Związku Gmin „KWISA"
ADRES OBIEKTU:	Dz. nr 18, obr. 0003, Lubański Wielki Las, gm. Platerówka
INWESTOR:	ZWIĄZEK GMIN "KWISA" ul. 7-Dywizji 14, 59-800 Lubań
TEMAT RYSUNKU:	MAPA DO CELÓW PROJEKTOWYCH - ETAP I

ZESPÓŁ PROJEKTANTÓW:		SPECJALNOŚĆ:	NUMER UPRAWNIEŃ:	PODPIS:
mgr. inż. arch. Przemysław Zagórski	Projektant	Architektura	upr. nr 66/07/DOIA	
mgr. inż. arch. Adam Konsecjusz	Sprawdzający	Architektura	upr. nr 36/07/DOIA	

nr zlecenia:	
data:	12.2013
skala:	1:500
nr rysunku:	AW-00-101

woj. dolnośląskie
pow. lubański
gm. Platerówka
obr Lubański Wielki Las

pomiar syt-wys.
SKALA 1:500

LUBAŃ ŚL. Strzelnica

2

Zakruclizowano mapę w granicach dz.18 zgodnie z umową Nr4/SGMiK/2008-64 z dnia 27.06.2008
0708.2008r.

Pomiar powykonawczy obiektu w zach. części arkusza wykonan w okresie od 11.2000r do 10.2001r
6.11.2001

Zaktualizowano mapę w części zgodnie z umowa Nr 1/SZB/99 z dnia 27.04.1999r
1.06.99

Zaktualizowano mapę w granicach działki Nr 18 zgodnie ze zlec. ZGK.0543.2.5.2013
Lubań dnia, 12.11.2013r.
ZBIGNIEW MEDWECKI
USŁUGI GEODEZYJNO-KARTOGRAFICZNE
Geodeta uprawniony Nr rej. GUGiK 4865
59-800 Lubań, ul. Żymierskiego 2B/32
tel. (075) 722 3568 Regon 003272584
NIP 613-000-16-04
Geodeta uprawniony
Nr rej. 4865
inż. Jacek Medwecki

1	2
4	3

pomiar wykonał	pierworys sporządz.
10.04.-5.05.81r.	18.05.1981r.
Z. Fitrzyk	
R. Czarnocki	Z.Fitrzyk.

Kierownik - roboty
Z. Fitrzyk

W-w dn. 25.05.81r.