Jednostka ewidencyjna: 021006_2, Platerówka
Obręb ewidencyjny: 0003, Lubański Wielki Las

Mapa do celów projektowych

działki 18 A.M.1 położonej w obr. Lubański Wielki Las gm. Platerówka

skala 1 : 500

Aktualizację terenu określonego przerywaną linią w treści naziemnej i podziemnej wykonał:

wg. zlec. Nr 363/2013
Lubań dn. 12.11.2013r.

ZBIGNIEW MEDWECKI
USŁUGI GEODEZYJNO-KARTOGRAFICZNE
Geodeta uprawniony Nr rej. GUGiK 4865
59-800 Lubań, ul. Żymierskiego 2B/32
tel. (075) 722 3568 Regon 003272584
NIP 613-000-16-04

Geodeta uprawniony
Nr Rej. 4865
inż. Jacek Medwecki

Granice i numery działek naniesiono z dokumentów ewidencji gruntów oraz według spokojnego stanu użytkowania.
Układ współrzędnych 1965 - sekcja jednostkowa
Układ wysokościowy - Kronsztadt 60
Mapa została wykonana bez ustalenia obciążeń służebnościami gruntowymi ujawnionymi w Księgach Wieczystych.
Punkty osnowy geodezyjnej podlegają ochronie - art. 48 ust. 1 pkt 3 Prawa Geodezyjnego i Kartograficznego.

W obszarze oznaczonym linią ..... dokonano aktualizacji treści mapy zasadniczej.
Niniejsza mapa może służyć do celów projektowych.
Projektowane obiekty budowlane wymagają pozwolenia na budowę, podlegają wytyczeniu i inwentaryzacji powykonawczej przez jednostki uprawnione do wykonywania prac geodezyjnych.
Lubań 14.11.2013
miejscowość i data
Geodeta uprawniony Nr Rej. 4865
imię, nazwisko i pieczęć
Medwecki Zbigniew

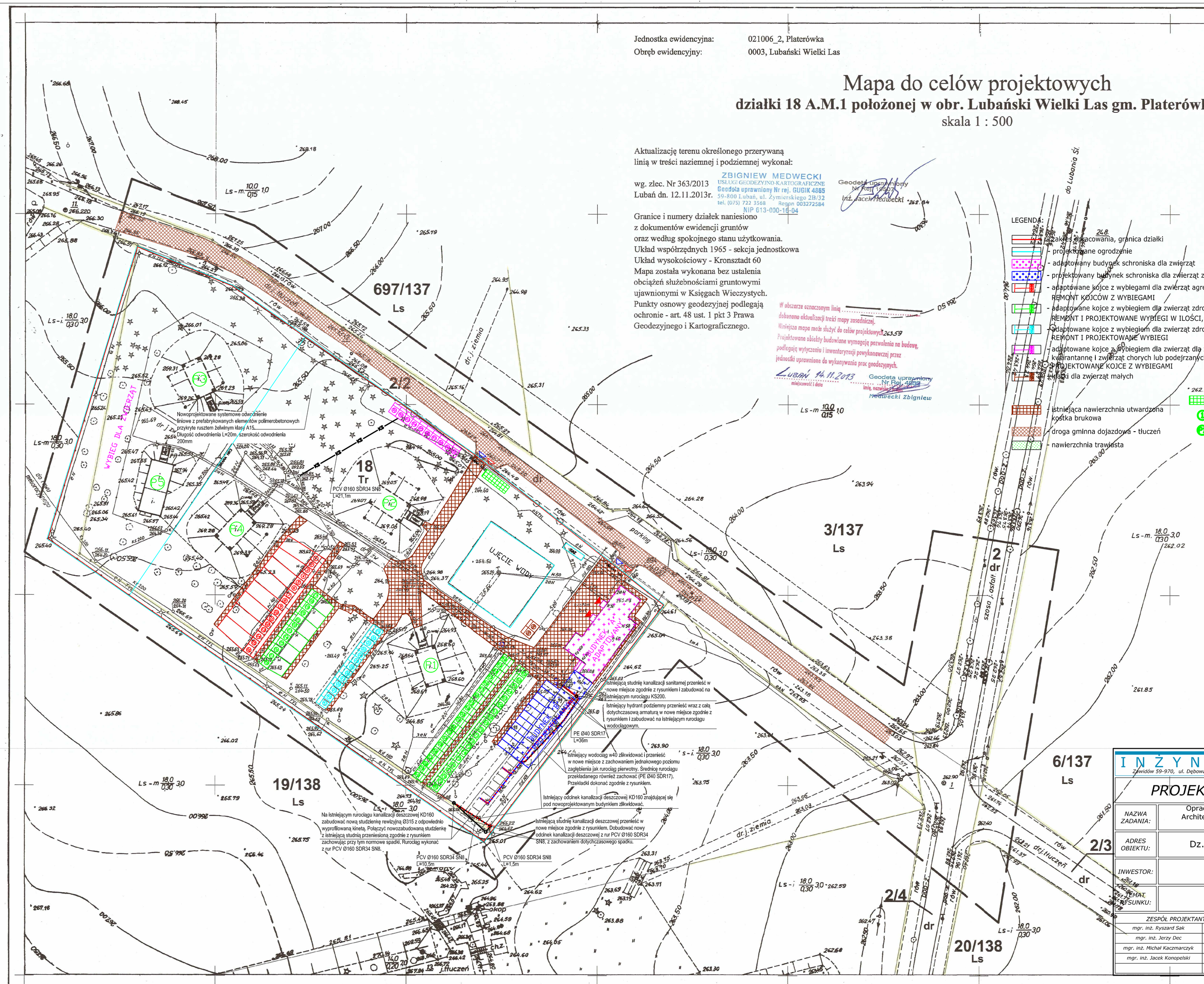

LEGENDA:

- zakres opracowania, granica działki
- projektowane ogrodzenie
- adaptowany budynek schroniska dla zwierząt
- projektowany budynek schroniska dla zwierząt z wybiegami
- adaptowane kojce z wybiegami dla zwierząt agresywnych, szt.16
  REMONT KOJCÓW Z WYBIEGAMI
- adaptowane kojce z wybiegiem dla zwierząt zdrowych, szt.52
  REMONT I PROJEKTOWANE WYBIEGI W ILOŚCI, szt.20
- adaptowane kojce z wybiegiem dla zwierząt zdrowych mogących żyć w grupie, szt.13
  REMONT I PROJEKTOWANE WYBIEGI
- adaptowane kojce z wybiegiem dla zwierząt dla zwierząt przeznaczone na kwarantannę i zwierząt chorych lub podejrzanych o chorobę,, szt.20
  PROJEKTOWANE KOJCE Z WYBIEGAMI
- klatki dla zwierząt małych
- istniejąca nawierzchnia utwardzona kostka brukowa
- droga gminna dojazdowa - tłuczeń
- nawierzchnia trawiasta
- projektowane wejście na teren działki
- projektowany wjazd na teren działki
- projektowane wejście do budynku
- miejsce na odpady stałe
- numery kojców
- pomieszczenia magazynowe do przechowywania, karmy, środków dezynfekujących oraz pomieszczenia do przechowywania odchodów zwierzęcych

ETAP - I

INŻYNIERIA BUDOWLANA
Zawidów 59-970, ul. Dębowa 11 e-mail:biuro@inzynieriabudowlana.com tel. kom. (+48) 721-721-441 Paweł Młynek

PROJEKT BUDOWLANO - WYKONAWCZY	
NAZWA ZADANIA:	Opracowanie dokumentacji projektowo - kosztorysowej na bazie Koncepcji Architektoniczno - Budowlanej dla utworzenia schroniska dla zwierząt małych Związku Gmin „KWISA"
ADRES OBIEKTU:	Dz. nr 18, obr. 0003, Lubański Wielki Las, gm. Platerówka
INWESTOR:	ZWIĄZEK GMIN "KWISA" ul. 7-Dywizji 14, 59-800 Lubań
TEMAT RYSUNKU:	Projekt zagospodarowania terenu - ETAP I

ZESPÓŁ PROJEKTANTÓW:		SPECJALNOŚĆ:	NUMER UPRAWNIEŃ:	PODPIS:		
mgr. inż. Ryszard Sak	Projektant	Instalacje sanitarne	upr. nr 112/DOŚ/04		nr zlecenia:	
mgr. inż. Jerzy Dec	Sprawdzający	Instalacje sanitarne	upr. nr 64/DOS/03		data:	12.2013
mgr. inż. Michał Kaczmarczyk	Opracował	Instalacje sanitarne			skala:	1:500
mgr. inż. Jacek Konopelski	Opracował	Instalacje sanitarne			nr rysunku:	IS/1

woj. dolnośląskie
pow. lubański
gm. Platerówka
obr Lubański Wielki Las

pomiar syt-wys.
SKALA 1:500

LUBAŃ ŚL. Strzelnica

2

Zakrutalizowano mapę w granicach dz.18 zgodnie z umową Nr 4/SGMiK/2008-64 z dnia 27.06.2008
0708.2008r.

Pomiar powykonawczy obiektu w zach. części arkusza wykonan w okresie od 11.2000r do 10.2001r
6.11.2001

Zaktualizowano mapę w części zgodnie z umową Nr 1/SZiB/99 z dnia 27.04.1999r
1.06.99

Zaktualizowano mapę w granicach działki Nr 18 zgodnie ze zlec. ZGK.0543.2.5.2013 Lubań dnia, 12.11.2013r.
ZBIGNIEW MEDWECKI
USŁUGI GEODEZYJNO-KARTOGRAFICZNE
Geodeta uprawniony Nr rej. GUGiK 4865
59-800 Lubań, ul. Żymierskiego 2B/32
tel. (075) 722 3568 Regon 003272584
NIP 613-000-16-04
Geodeta uprawniony
Nr Rej. 4865
inż. Jacek Medwecki

1	2
4	3

pomiar wykonał	pierworys sporządz.
10.04.-5.05.81r.	18.05.1981r.
Z. Fitrzyk	
R. Czarnocki	Z. Fitrzyk.

Kierownik robóty
Z. Fitrzyk

W-w dn. 25.05.81r.